

Δ ΗΜΟΤΙΚΗ  
Ε ΠΙΧΕΙΡΗΣΗ  
Υ ΔΡΕΥΣΗΣ  
Α ΠΟΧΕΤΕΥΣΗΣ  
ΤΗ ΛΕΘΕΡΜΑΝΣΗΣ  
Λ ΔΥΡΕΟΤΙΚΗΣ



ποιότητα υπηρεσιών  
αξιόπιστη λειτουργία  
ανθρώπινο πρόσωπο



# ΕΤΗΣΙΟ ΕΝΗΜΕΡΩΤΙΚΟ ΔΕΛΤΙΟ 2020



## Δυναμική **Ανάπτυξη** με **Κοινωνικό Πρόσωπο**

Συνεχίζουμε δυναμικά, με επέκταση και εκσυγχρονισμό των υποδομών ύδρευσης και αποχέτευσης, βελτίωση της ποιότητας των παρεχόμενων υπηρεσιών μας, υγιή οικονομικά αποτελέσματα και μέγιστη κοινωνική ευαισθησία

# Δ.Ε.Υ.Α.ΤΗ.Λ.

## Πίνακας περιεχομένων

### 05 - Μήνυμα Προέδρου

---

06 - Η εταιρεία

07 - Διοικητικό Συμβούλιο

08 - Οι υπηρεσίες μας

09 - Διαχείριση ποιότητας

10 - Δίκτυο ύδρευσης

11 - Δίκτυο αποχέτευσης

12 - Έργα

14 - Κοινωνικό τιμολόγιο

16 - Αποτελέσματα Χρήσης 2020

18 - Ισολογισμός 2020

# “ Δεσμευμένοι με την ΠΟΙΟΤΗΤΑ



## ΠΟΙΟΤΗΤΑ ΥΠΗΡΕΣΙΩΝ

Η παροχή υψηλής ποιότητας υπηρεσιών σε διοικητικό και τεχνικό επίπεδο αποτελεί μέγιστη προτεραιότητα μας που γίνεται πράξη καθημερινά.



## ΑΝΘΡΩΠΙΝΟ ΠΡΟΣΩΠΟ

Η κοινωνική ευαισθησία δεν αποτελεί απλά υποχρέωση αλλά καθήκον στην εταιρία μας. Για το σκοπό αυτό η τιμολογιακή πολιτική της εταιρείας είναι κοστοστρεφής, ενώ έχει θεσπιστεί Κοινωνικό Τιμολόγιο και ειδική διαδικασία διακανονισμού των ληξιπρόθεσμων χρεών.

## ΑΞΙΟΠΙΣΤΗ ΛΕΙΤΟΥΡΓΙΑ

Αποστολή μας είναι η αξιόπιστη λειτουργία των δικτύων και της εξυπηρέτησης ύδρευσης - αποχέτευσης σε 24ωρη βάση καθόλη τη διάρκεια του έτους.



**Παναγιώτης Τσίκλος**  
Πρόεδρος Δ.Σ.

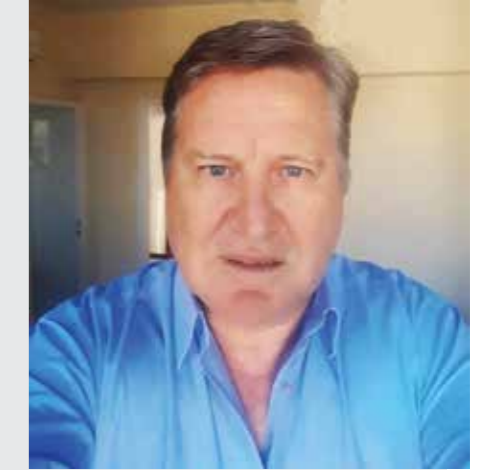

## Μήνυμα Προέδρου

Συνδημότες και συνδημότισσες,

Το νερό είναι ένα πολύτιμο κοινωνικό αγαθό και ταυτόχρονα πηγή ζωής. Για τον Άνθρωπο, τις Τοπικές Κοινωνίες και το Περιβάλλον. Η ορθολογική διαχείριση των υδατικών πόρων προστατεύει το περιβάλλον και αποτελεί παράγοντα ευημερίας και αειφορικής ανάπτυξης των κοινωνιών.

Για εμάς εδώ στο Δήμο Λαυρεωτικής το θέμα της διαχείρισης του νερού, αλλά και όλων των θεμάτων ύδρευσης και αποχέτευσης βρίσκονται στις άμεσες προτεραιότητες μας. Ο στόχος μας παραμένει πάντα ο ίδιος: βέλτιστες υποδομές, αξιόπιστη λειτουργία και άρτια εξυπηρέτηση όλων των κατοίκων και επισκεπτών του Δήμου μας με ανθρώπινο πρόσωπο για όλους και όλες.

Για το σκοπό αυτό δίνουμε καθημερινά τη δική μας μάχη μέσα και από τη Δημοτική Επιχείρηση Ύδρευσης και Αποχέτευσης για τον εκσυγχρονισμό των υποδομών, τη βελτίωση των παρεχόμενων υπηρεσιών, τον αναπτυξιακό προσανατολισμό και φυσικά τη σωστή διαχείριση του νερού.

Στο πλαίσιο αυτό το 2020 αποτέλεσε μια νέα πολύ σημαντική χρονιά καθώς προχώρησε ο σχεδιασμός, η χρηματοδότηση και η υλοποίηση πολύ σημαντικών έργων που οδηγούν στην πλήρη ποιοτική και ποσοτική αναβάθμιση των υποδομών και υπηρεσιών στον τομέα ύδρευσης και αποχέτευσης.

Συνεχίζουμε δυναμικά, με υγιή οικονομικά αποτελέσματα και μέγιστη κοινωνική ευαισθησία.

Δεν σταματάμε όμως εδώ, καθώς το έργο της ύδρευσης και αποχέτευσης είναι συνεχές και αποτελεί για όλους εμάς όχι απλό καθήκον, αλλά ΑΠΟΣΤΟΛΗ στην τοπική μας κοινωνία.

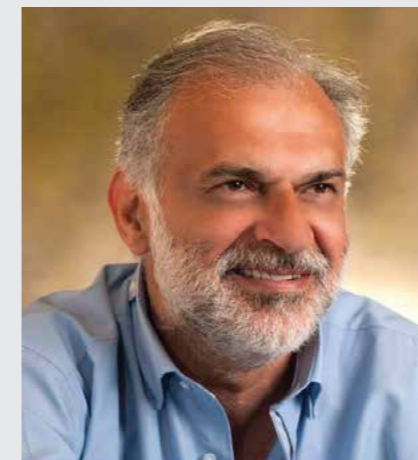

## Αντώνιος Κωστάλας

Εντεταλμένος Σύμβουλος, Μέλος Δ.Σ.  
Δημοτικός Σύμβουλος

Αγαπητοί συνδημότες και συνδημότισσες,

Το 2020 αποτέλεσε ένα νέο έτος προκλήσεων για τη ΔΕΥΑΤΗΛ καθώς προχωρήσαμε στην υπογραφή και έναρξη υλοποίησης έργων θεμελιώδους σημασίας όσον αφορά την περαιτέρω ανάπτυξη των υποδομών και τον Ψηφιακό Εκσυγχρονισμό της επιχείρησης. Πιο συγκεκριμένα:

α. Υπεγράφησαν οι δύο συμβάσεις ανάπτυξης συστήματος Τηλεμετρίας τόσο για τον ηλεκτρονικό εντοπισμό και τη μείωση διαρροών του δικτύου ύδρευσης, όσο και για την αντικατάσταση των συμβατικών υδρομέτρων με ψηφιακά υδρομέτρα που θα επιτρέψουν την ταχύτερη και ακριβέστερη μέτρηση της κατανάλωσης ύδρευσης και θα αποτελέσουν

τη βάση για τη μελλοντική ανάπτυξη Ψηφιακών Υπηρεσιών (π.χ. ηλεκτρονικός λογαριασμός) προς τους καταναλωτές.  
β. Ταυτόχρονα, νέα έργα ξεκίνησαν ή προκηρύχθηκαν σε όλους τομείς δραστηριότητας της ΔΕΥΑΤΗΛ:  
- Αναβάθμιση κτιριακών εγκαταστάσεων και ηλεκτρομηχανολογικού εξοπλισμού της ΕΕΛ Κερατέας Δήμου Λαυρεωτικής  
- Αντικατάσταση δικτύου ύδρευσης οικισμών Αγ. Γεωργίου και Αρί Δημοτικής Ενότητας Κερατέας Δήμου Λαυρεωτικής  
- Κατασκευή δικτύου αποχέτευσης οικισμού Πλάκας και ολοκλήρωση αποχετευτικού δικτύου ΔΕ Αγίου Κωνσταντίνου  
- Αποχέτευση του Οικισμού Ποσειδωνίας

Προχωράμε ΔΥΝΑΜΙΚΑ, με επίκεντρο πάντα το Δημότη-Καταναλωτή και στόχο το διαρκή εκσυγχρονισμό και ανάπτυξη!

## σχετικά με εμάς

# Η εταιρεία //

Εργαζόμαστε για μια Λαυρεωτική με τις αρτιότερες και πλέον σύγχρονες υποδομές ύδρευσης και αποχέτευσης, με απόλυτο σεβασμό στο περιβάλλον και στην υγεία των δημοτών και επισκεπτών της και με υψηλού επιπέδου παροχή υπηρεσιών.



Λειτουργούμε σε απόλυτη ευθυγράμμιση και σύμπτωση με το Δήμο Λαυρεωτικής με στόχο πάντα το μέγιστο όφελος για τους Δημότες και τις Επιχειρήσεις της περιοχής μας

Η Δημοτική Επιχείρηση Ύδρευσης, Αποχέτευσης και Τηλεθέρμανσης Λαυρεωτικής (Δ.Ε.Υ.Α.ΤΗ.Λ.) είναι Νομικό Πρόσωπο Ιδιωτικού Δικαίου (ΝΠΙΔ), με μη κερδοσκοπικό χαρακτήρα, που σκοπό έχει: «τη μελέτη, κατασκευή, συντήρηση, εκμετάλλευση, διοίκηση και λειτουργία των δικτύων ύδρευσης και αποχέτευσης, ακαθάρτων και ομβρίων, καθώς και μονάδων επεξεργασίας υγρών αποβλήτων όλης της περιοχής του Δήμου Λαυρεωτικής».

Η Δ.Ε.Υ.Α.ΤΗ.Λ. συστάθηκε τον Οκτώβριο του 2003 σε εφαρμογή του Νόμου 1069/80, με τις υπ. αριθμ. 252 και 254/2003 αποφάσεις του Δημοτικού Συμβουλίου Λαυρεωτικής και την υπ. αριθμ. 08/ΔΤΑ/21393 Απόφαση του Γεν. Γραμματέα Περιφέρειας Αττικής, που δημοσιεύτηκε στο υπ' αρ. 1570 φύλλο της Εφημερίδας της Κυβερνήσεως της 24ης Οκτωβρίου 2003.



### Θεσμικό πλαίσιο

Είμαστε πλήρως εναρμονισμένοι με το εθνικό και ευρωπαϊκό νομοθετικό πλαίσιο που διέπει όλες τις ΔΕΥΑ στη χώρα μας.

σχετικά με εμάς

# Διοικητικό Συμβούλιο //

Το Διοικητικό Συμβούλιο της Δ.Ε.Υ.Α.ΤΗ.Λ. είναι 11μελές και διορίζεται με απόφαση του Δημοτικού Συμβουλίου του Δήμου Λαυρεωτικής. Ακολουθεί η σύνθεση του Διοικητικού Συμβουλίου που ενέκρινε τον ισολογισμό και τις οικονομικές καταστάσεις του Οικονομικού Έτους 2020, τον Σεπτέμβριο του 2021.

ΟΝΟΜΑΤΕΠΩΝΥΜΟ	ΙΔΙΟΤΗΤΑ
Τσίκλος Παναγιώτης	Πρόεδρος Δ.Σ.
Λουκάς Δημήτριος	Αντιπρόεδρος Δ.Σ.
Βελετάκου Ευαγγελία	Μέλος Δ.Σ.
Κωστάλας Αντώνης	Εντεταλμένος Σύμβουλος Μέλος Δ.Σ.
Παπαχρήστου Ιωάννης	Μέλος Δ.Σ.
Αδάμης Γιώργος	Μέλος Δ.Σ.
Σίνης Σταμάτης	Μέλος Δ.Σ.
Αρετούσα Μακρή	Μέλος Δ.Σ.
Μάσκουλη Ιωάννα	Μέλος Δ.Σ.
Βιδάλης Γιώργος	Μέλος Δ.Σ.
Ταράσης Ευάγγελος	Μέλος Δ.Σ.



## σχετικά με εμάς Οι υπηρεσίες μας //

Η Δ.Ε.Υ.Α.ΤΗ.Λ. παρέχει ένα ολοκληρωμένο φάσμα υπηρεσιών ύδρευσης - αποχέτευσης καλύπτοντας το σύνολο των αναγκών των καταλωτών με τη βέλτιστη ποιότητα και την αρτιότερη εξυπηρέτηση.

Οι υπηρεσίες της εταιρείας καλύπτουν το σύνολο του κύκλου ζωής (παροχή 360°) της σχετικής δραστηριότητας: στρατηγική, σχεδιασμός, κατασκευή και λειτουργία.

Το έμπειρο και με υψηλή επιστημονική κατάρτιση στελεχιακό δυναμικό αλλά και η άρτια οργάνωση της εταιρείας (σε επίπεδο διαδικασιών και υποδομών της επιτρέπει να παρέχει

σε βέλτιστο επίπεδο όλες τις απαιτούμενες υπηρεσίες στον τομέα ύδρευσης - αποχέτευσης.

Για το σκοπό αυτό η εταιρεία επιπρόσθετα συνεργάζεται με καταξιωμένους προμηθευτές προϊόντων και υπηρεσιών, οι οποίοι επιλέγονται με τα αυστηρότερα κριτήρια με βάση πάντα το στρατηγικό σχεδιασμό της εταιρείας και το εφαρμοζόμενο νομοθετικό πλαίσιο.



### Ολοκληρωμένο φάσμα υπηρεσιών ύδρευσης - αποχέτευσης



#### ΣΤΡΑΤΗΓΙΚΗ

1. Ανάλυση αναγκών
2. Αξιολόγηση περιβάλλοντος
3. Διαμόρφωση στρατηγικής



#### ΣΧΕΔΙΑΣΜΟΣ

1. Σχεδιασμός έργων
2. Εντοπισμός χρηματοδοτήσεων
3. Ένταξη σε προϋπολογισμό



#### ΚΑΤΑΣΚΕΥΗ

1. Επιλογή Αναδόχων
2. Επίβλεψη έργων
3. Διασφάλιση ποιότητας



#### ΛΕΙΤΟΥΡΓΙΑ

1. Συντήρηση δικτύων
2. Αποκατάσταση βλαβών
3. Εξυπηρέτηση καταλωτών

## Διαχείριση Ποιότητας //

Η διαχείριση ποιότητας αποτελεί βασικό στόχο της εταιρικής μας διακυβέρνησης. Για το σκοπό αυτό η Δ.Ε.Υ.Α.ΤΗ.Λ. έχει εγκαταστήσει και εφαρμόζει Σύστημα Διαχείρισης της Ποιότητας για Σχεδιασμό, Διοίκηση, Διαχείριση και Υλοποίηση Κοινοτικών, Εθνικών και Συγχρηματοδοτούμενων Έργων.



Αναλυτικότερα:

- Αριθμός πιστοποιητικού και ημερομηνία πλέον πρόσφατης επιθεώρησης: 11354/20.07.2016
- Οργανισμός που το εξέδωσε και αριθμός/φορέας διαπίστευσής του: BM TRADA HELLAS / Exona BM TRADA
- Πεδίο πιστοποίησης: Σχεδιασμός, διοίκηση, διαχείριση και υλοποίηση κοινοτικών, εθνικών και συγχρηματοδοτούμενων



οι υποδομές μας

## Δίκτυο ύδρευσης //

Σήμερα υδροδοτείται το σύνολο του Δήμου Λαυρεωτικής ενώ στο πλαίσιο του συνεχούς εκσυγχρονισμού του δικτύου ύδρευσης είναι προγραμματισμένα ή υλοποιούνται ένα σύνολο έργων στο πλαίσιο του ΕΣΠΑ 2014-2020 για την ενίσχυση και αντικατάσταση του δικτύου ύδρευσης σε διάφορες περιοχές του Δήμου που υπάρχει σχετική ανάγκη.

Η υδροδότηση καλύπτει συνολική έκταση 176,87 km<sup>2</sup> (το σύνολο του Δήμου). Ο βασικός – μοναδικός προμηθευτής νερού είναι η ΕΥΔΑΠ. Ο αριθμός των υδρομέτρων ξεπερνά τις 25.000 και το σύνολο του δικτύου τα 190 χιλιόμετρα.

Η διανομή του νερού γίνεται από δεξαμενές ύδρευσης, τοπικά αντλιοστάσια και τοπικά δίκτυα ύδρευσης και στις τρεις (3) δημοτικές ενότητες (Λαύριο – Κερατέα – Άγιος Κωνσταντίνος).

## Ποιότητα νερού

Η (βέλτιστη) ποιότητα του νερού αποτελεί πρώτιστο μέλημα και υποχρέωση της ΔΕΥΑΤΗΛ. Για το σκοπό αυτό διενεργούνται τακτικότεροι συνεχείς εργαστηριακοί έλεγχοι στο σύνολο του Δήμου Λαυρεωτικής.

Τα αποτελέσματα των ελέγχων αναρτώνται στη σχετική ιστοσελίδα (της Ένωσης Δημοτικών Επιχειρήσεων Ύδρευσης Αποχέτευσης (Ε.Δ.Ε.Υ.Α.) στη διεύθυνση: [https://ydor.edeya.gr/labcheck/view?org\\_id=16599](https://ydor.edeya.gr/labcheck/view?org_id=16599)

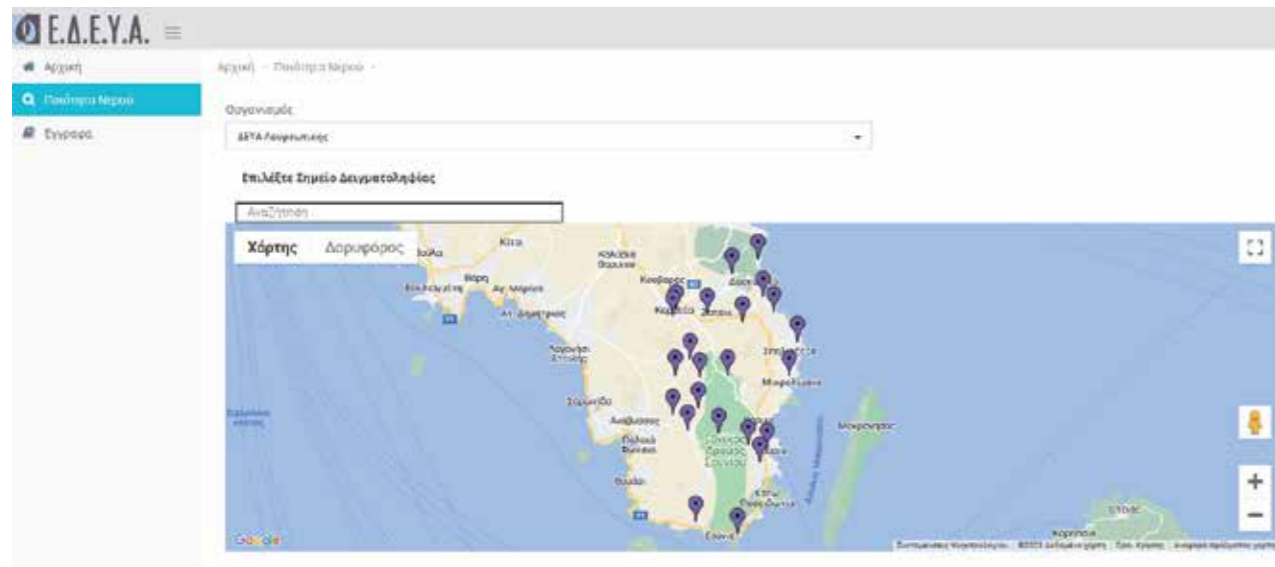

οι υποδομές μας

## Δίκτυο αποχέτευσης //

Το μεγαλύτερο τμήμα του αποχετευτικού δικτύου του Δήμου Λαυρεωτικής είναι ολοκληρωμένο και η πλειοψηφία του υπολειπόμενου αναμένεται να ολοκληρωθεί μέσα από τα προγραμματισμένα και υλοποιούμενα έργα του ΕΣΠΑ 2014-2020.

## Δίκτυα αποχέτευσης

Στην ΔΕ Κερατέας υπάρχουν ολοκληρωμένα αποχετευτικά δίκτυα από το 1995. Σήμερα εξυπηρετείται το 100 % της πόλης της Κερατέας.

Στη ΔΕ Λαυρίου υπάρχουν επίσης ολοκληρωμένα δίκτυα αποχέτευσης από το 2006. Σήμερα εξυπηρετούνται:

- το μεγαλύτερο τμήμα της πόλης του Λαυρίου
- ο οικισμός Θορικού

Το αποχετευτικό δίκτυο στη Δημοτική Ενότητα Αγίου Κωνσταντίνου είναι μερικώς υλοποιημένο αλλά έχει πλέον δρομολογηθεί η ολοκλήρωσή του μέσω της ένταξής του σε πρόγραμμα χρηματοδότησης

## Βιολογικός καθαρισμός

Η Δ.Ε.Υ.Α.Τ.Η.Λ σήμερα, διαχειρίζεται και λειτουργεί δύο (2) εγκαταστάσεις επεξεργασίας λυμάτων (ΕΕΛ). Η πρώτη βρίσκεται στη θέση Βίγκλιζα Κερατέας (εντός ΒΙΟ.ΠΑ Κερατέας) και η δεύτερη στη θέση Βελατούρι Δήμου Λαυρεωτικής.

Η Εγκατάσταση Επεξεργασίας Λυμάτων (Ε.Ε.Λ.)- Βοθρολυμάτων Λαυρίου ή αλλιώς, ο Βιολογικός Καθαρισμός του Λαυρίου αποτελεί πλέον μια από τις πιο σύγχρονες εγκαταστάσεις της Ελλάδας, εξοπλισμένος με τις πιο φιλικές για το περιβάλλον τεχνολογίες.

Η Ε.Ε.Λ. Λαυρεωτικής ανήκει στην δικαιοδοσία της Δ.Ε.Υ.Α.Τ.Η.Λ η οποία είναι υπεύθυνη για την λειτουργία της και την συντήρησή της. Με την ολοκλήρωση του έργου της αναβάθμισης του Βιολογικού Καθαρισμού, η ήδη άριστη όσον αφορά την λειτουργία της ΕΕΛ, τοποθετείται στις λίγες, πολύ καλές εγκαταστάσεις επεξεργασίας λυμάτων ανά την χώρα. Με επιστημονικά καταρτισμένο προσωπικό, η ποιότητα εκροής της είναι εντός ακόμη και των κατώτερων θεσπισμένων ορίων της Ευρωπαϊκής Νομοθεσίας. Στα πλαίσια της λειτουργίας του τηρείται αρχείο με τις ημερήσιες αναλύσεις και ανά τακτά χρονικά διαστήματα αποστέλλονται με αλληλογραφία στο Υ.Π.Ε.Κ.Α, στην Δ/νση Υγιεινής του Υπουργείου Υγείας και στην Δ/νση Περιβάλλοντος της Περιφέρειας.



## η δραστηριότητα μας Έργα //

Η εταιρεία σχεδιάζει και υλοποιεί ένα σύνολο έργων με στόχο τη συνεχή επέκταση και αναβάθμιση του δικτύου, των συνολικών υποδομών και υπηρεσιών της. Για το σκοπό αυτό αξιοποιεί κάθε πηγή χρηματοδότησης με κύρια αυτή του ΕΣΠΑ.

Ακολουθεί ο κατάλογος των σημαντικότερων έργων της εταιρείας που εκπονήθηκαν οι σχετικές μελέτες, εντάχθηκαν και/ή άρχισαν να υλοποιούνται κατά το 2019.

ΕΡΓΑ	ΚΑΤΑΣΤΑΣΗ (Δεκ. 2020)	ΠΡΟΫΠΟΛΟΓΙΣΜΟΣ (χωρίς ΦΠΑ)	ΧΡΗΜΑΤΟΔΟΤΗΣΗ
Προμήθεια και Εγκατάσταση Ολοκληρωμένου Συστήματος Μείωσης Διαρροών του Δικτύου Ύδρευσης της Δ.Ε.Υ.Α.ΤΗ.Λ.	Υλοποιούμενο (υπογραφή σύμβασης: 6/3/2020)	1.407.770,00 (πλέον Φ.Π.Α)	ΕΣΠΑ 2014-2020
Προμήθεια και εγκατάσταση εξοπλισμού ελέγχου των υδραυλικών λειτουργικών παραμέτρων σε επιλεγμένες ζώνες των εσωτερικών δικτύων υδροδότησης της περιοχής ευθύνης της Δ.Ε.Υ.Α.ΤΗ.Λ. στο Δήμο Λαυρεωτικής	Υλοποιούμενο (υπογραφή σύμβασης: 20/3/2020)	2.849.770,00 (πλέον ΦΠΑ)	ΦΙΛΟ-ΔΗΜΟΣ Ι
Αναβάθμιση κτιριακών εγκαταστάσεων και ηλεκτρομηχανολογικού εξοπλισμού της ΕΕΛ Κερατέας Δήμου Λαυρεωτικής	Υλοποιούμενο (υπογραφή σύμβασης: 2/12/2020)	692.098,06 (πλέον ΦΠΑ)	ΕΣΠΑ 2014-2020
Αντικατάσταση δικτύου ύδρευσης οικισμών Αγ. Γεωργίου και Αρί Δημοτικής Ενότητας Κερατέας Δήμου Λαυρεωτικής	Υλοποιούμενο	1.002.020,49	ΕΣΠΑ 2014-2020
Κατασκευή δίκτυου αποχέτευσης οικισμού Πλάκας και ολοκλήρωση αποχετευτικού δικτύου Δημοτικής ενότητας Αγίου Κωνσταντίνου του Δήμου Λαυρεωτικής	Υλοποιούμενο (υπογραφή σύμβασης: 10/11/2020)	3.233.000,00	ΦΙΛΟ-ΔΗΜΟΣ Ι
ΛΕΙΤΟΥΡΓΙΑ ΚΑΙ ΣΥΝΤΗΡΗΣΗ ΤΩΝ ΕΕΛ ΤΗΣ Δ.Ε.Υ.Α.ΤΗ. ΛΑΥΡΕΩΤΙΚΗΣ ΚΑΙ ΔΙΑΧΕΙΡΙΣΗ ΙΛΥΟΣ ΓΙΑ 2 + 1 ΕΤΟΣ	Προκήρυξη (24/9/2020)	1.140.000,00	ΙΔΙΑ ΧΡΗΜΑΤΟΔΟΤΗΣΗ
ΑΠΟΧΕΤΕΥΣΗ ΤΟΥ ΟΙΚΙΣΜΟΥ ΠΟΣΕΙΔΩΝΙΑΣ ΔΗΜΟΥ ΛΑΥΡΕΩΤΙΚΗΣ	Προκήρυξη (15/10/2020)	6.981.005,00	Π.Δ.Ε*

\*Π.Δ.Ε = Πρόγραμμα Δημοσίων Επενδύσεων



Επεκτείνουμε  
Εκσυγχρονίζουμε  
Αναβαθμίζουμε



## η δραστηριότητα μας

# Κοινωνικό Τιμολόγιο //

Η υποστήριξη των ΑΜΕΑ και των Ευπαθών Κοινωνικών Ομάδων αποτελεί μέγιστη προτεραιότητα της ΔΕΥΑΤΗΛ. Για το σκοπό αυτό έχει θεσπίσει το «Κοινωνικό Τιμολόγιο» με ειδικές εκπτώσεις για τις παραπάνω ομάδες.

Το «Κοινωνικό Τιμολόγιο» του 2020 για τις ευπαθείς κοινωνικές ομάδες (άποροι, πολύτεκνες, τρίτεκνες, μογονεϊκές οικογένειες, άτομα με ειδικές ανάγκες (ΑΜΕΑ) με βάση τη σχετική απόφαση (No 235) του Δ.Σ. στα τέλη του 2018.

### Προϋποθέσεις ένταξης

Για την ένταξη στα τιμολόγια των ευπαθών κοινωνικών ομάδων, με μείωση 50%, στην κατηγορία χρέωσης σπιτιών (οικιακή κατανάλωση), οι προϋποθέσεις είναι οι εξής:

1. Άποροι
2. Τρίτεκνες οικογένειες (εφόσον εξομοιώνονται με τις πολύτεκνες σύμφωνα με τις διατάξεις του άρθρου 6 του Ν.3454/ 2006) με οικογενειακό εισόδημα έως 15.000,00 ευρώ.
3. Πολύτεκνες οικογένειες με οικογενειακό εισόδημα έως 20.000,00 ευρώ.
4. Μονογονεϊκές οικογένειες με προστατευόμενα μέλη με εισόδημα έως 15.000,00 ευρώ.
5. Άτομα με ειδικές ανάγκες (ΑΜΕΑ) με ποσοστό αναπηρίας από 67% έως 100% και εισόδημα έως 20.000,00.

Προκειμένου να μην παρατηρούνται φαινόμενα, να έχουν ευνοϊκό τιμολόγιο, οικογένειες, οι οποίες δεν ανήκουν πλέον σε ευπαθείς ομάδες (π.χ. πολύτεκνοι, οι οποίοι όμως δεν έχουν πλέον προστατευόμενα μέλη, λόγω ενηλικίωσης των παιδιών, ή να εκδίδονται λογαριασμοί με τιμολόγιο ΑΜΕΑ, ή να έχει χάσει το ποσοστό αναπηρίας και ο υπόχρεος να μην είναι πλέον εν ζωή) όλοι οι ωφελούμενοι θα πρέπει να επικαιροποιούν το ότι ανήκουν σε ευπαθή κοινωνική ομάδα μέχρι 31 Δεκεμβρίου κάθε έτους.

### Εξοικονόμηση νερού

Η εταιρεία έχει αναλάβει σημαντικές πρωτοβουλίες με ανακοινώσεις, ειδική ιστοσελίδα και άλλες δράσεις, αναφορικά με την εξοικονόμηση νερού.

**Αλλάζουμε τις καθημερινές μας συνήθειες... Εξοικονομούμε νερό!**





η οικονομική μας θέση

# Αποτελέσματα //

Ακολουθεί η κατάσταση αποτελεσμάτων κατά λειτουργία της 31/12/2020.

ΑΠΟΤΕΛΕΣΜΑΤΑ	31/12/2020	31/12/2019
Κύκλος εργασιών (καθαρός)	4.291.765,73	4.097.849,04
Κόστος πωλήσεων	-3.797.431,82	-3.947.413,06
<b>Μικτό Αποτέλεσμα</b>	<b>494.333,91</b>	<b>150.435,98</b>
<b>Λοιπά συνήθη έσοδα</b>	<b>37.669,54</b>	<b>35.466,06</b>
Έξοδα διοίκησης	-746.946,31	-689.909,30
Έξοδα διάθεσης	-219.521,16	-191.421,88
Λοιπά έξοδα και ζημιές	-290.748,62	-255.234,11
Λοιπά έσοδα και κέρδη	1.603.686,25	901.683,18
<b>Αποτέλεσμα προ τόκων και φόρων</b>	<b>878.473,62</b>	<b>-48.980,07</b>
Πιστωτικοί τόκοι και συναφή έσοδα	122.468,51	103.804,74
Χρεωστικοί τόκοι και συναφή έξοδα	-5.438,70	-6.397,65
<b>Αποτέλεσμα προ φόρων</b>	<b>995.503,43</b>	<b>48.427,02</b>
<b>Φόροι εισοδήματος</b>	<b>-23.155,65</b>	<b>-19.321,22</b>
<b>ΑΠΟΤΕΛΕΣΜΑ ΠΕΡΙΟΔΟΥ ΜΕΤΑ ΑΠΟ ΦΟΡΟΥΣ</b>	<b>972.347,78</b>	<b>29.105,80</b>

Ο κύκλος εργασιών της χρήσης ανήλθε στο ποσό των € 4.291.765,73, ελαφρά αυξημένος σε σχέση με αυτόν του 2019.

Τα Λοιπά συνήθη έσοδα ποσό € 37.669,54 (προηγούμενη χρήση ποσό € 35.466,06) παρουσιάζουν μικρή αύξηση.

Τα κέρδη της επιχείρησης (972.347,78), σε σχέση με το έτος 2018 (29.105,80€), εμφανίζουν σημαντικότερη αύξηση.

Και στη χρήση 2019 δεν εισπράχθηκαν, ούτε λογίστηκαν επιχορηγήσεις του Υπουργείου Εσωτερικών (Κ.Α.Π. Δήμων δε Δ.Ε.Υ.Α.) που για τη χρήση 2013 είχαν ανέλθει στο ποσό € 38.700,06. Η τύχη των επιχορηγήσεων αυτών που αναλογούν στις χρήσεις από το 2014 και μετά είναι άγνωστη και ως εκ τούτου η επιχείρηση δεν λόγισε το έσοδο αυτό.

## Ανάλυση εξόδων

ΕΞΟΔΑ ΑΝΑ ΚΑΤΗΓΟΡΙΑ	31/12/2020	31/12/2019
Μισθοί και ημερομίσθια	790.949,22	783.796,11
Αμοιβές τρίτων	138.464,15	56.446,13
Παροχές τρίτων	3.184.916,62	3.065.080,57
Φόροι και τέλη	7.574,21	11.258,31
Διάφορα έξοδα	262.420,76	284.756,72
Αποσβέσεις περ/κών στοιχείων	379.575,32	627.406,40
Χρεωστικοί τόκοι και συναφή έξοδα	5.438,70	6.397,65
Λοιπά έξοδα και ζημιές	290.748,62	255.234,11
<b>Σύνολο</b>	<b>5.060.086,60</b>	<b>5.090.376,00</b>

Τα συνολικά έξοδα ανήλθαν σε € 5.060.086,60 (προηγούμενη χρήση € 5.090.376,00) παρουσιάζοντας ελάχιστη μείωση σε σχέση προς την προηγούμενη χρήση.

## Αριθμοδείκτες

	31/12/2020	31/12/2019
$\frac{\text{Σύνολο καθαρής θέσης}}{\text{Σύνολο μη κυκλοφορούντων}}$	59,66%	31,55%
$\frac{\text{Σύνολο καθαρής θέσης \& επιχορηγήσεων}}{\text{Σύνολο μη κυκλοφορούντων}}$	107,28%	116,98%
$\frac{\text{Σύνολο κυκλοφορούντων}}{\text{Σύνολο βραχυπρόθεσμων υποχρεώσεων}}$	185,12%	178,65%
$\frac{\text{Αποτελέσματα προ φόρων}}{\text{Κύκλος εργασιών}}$	23,20%	1,18%
$\frac{\text{Αποτελέσματα προ φόρων}}{\text{Σύνολο ιδίων κεφαλαίων}}$	9,75%	1,61%

Το σύνολο των μη κυκλοφορούντων καλύπτεται από το σύνολο της καθαρής θέσης και των κρατικών επιχορηγήσεων. Το κυκλοφορούν ενεργητικό υπερκαλύπτει τις βραχυπρόθεσμες υποχρεώσεις. Η επιχείρηση δεν αντιμετωπίζει προβλήματα ταμειακής ρευστότητας.

η οικονομική μας θέση

# Ισολογισμός //

Ακολουθεί ο ισολογισμός της 31/12/2020.

ΕΝΕΡΓΗΤΙΚΟ	31/12/2020	31/12/2019
<b>Μη κυκλοφορούντα περιουσιακά στοιχεία</b>		
<b>Ενσώματα πάγια</b>		
Ακίνητα	14.687.496,08	8.801.883,11
Μηχανολογικός εξοπλισμός	21.767,33	18.705,59
Μεταφορικά μέσα	12.168,40	14.848,40
Λοιπός εξοπλισμός	39.415,61	36.681,76
<b>Σύνολο</b>	<b>14.760.847,42</b>	<b>8.872.118,86</b>
<b>Άυλα πάγια στοιχεία</b>		
Λοιπά άυλα	4.278,52	2.878,74
<b>Σύνολο</b>	<b>4.278,52</b>	<b>2.878,74</b>
<b>Χρηματοοικονομικά περιουσιακά στοιχεία</b>		
Προκαταβολές και μη κυκλοφορούντα στοιχεία υπό κατασκευή	2.338.645,10	681.431,65
Λοιπά μη κυκλοφορούντα στοιχεία	4.795,00	4.795,00
<b>Σύνολο</b>	<b>2.343.440,10</b>	<b>686.226,65</b>
<b>Σύνολο μη κυκλοφορούντων</b>	<b>17.108.566,04</b>	<b>9.561.224,25</b>
<b>Κυκλοφορούντα περιουσιακά στοιχεία</b>		
<b>Χρηματοοικονομικά στοιχεία και προκαταβολές</b>		
Εμπορικές απαιτήσεις	2.489.155,08	3.004.445,85
Δεδουλευμένα έσοδα περιόδου	1.050.460,29	645.770,42
Λοιπές απαιτήσεις	386.174,72	49.819,10
Προπληρωμένα έξοδα	11.025,74	5.018,87
Ταμειακά διαθέσιμα και ισοδύναμα	484.692,59	290.452,01
<b>Σύνολο</b>	<b>4.421.508,42</b>	<b>3.995.506,25</b>
<b>Σύνολο κυκλοφορούντων</b>	<b>4.421.508,42</b>	<b>3.995.506,25</b>
<b>ΣΥΝΟΛΟ ΕΝΕΡΓΗΤΙΚΟΥ</b>	<b>21.530.074,46</b>	<b>13.556.730,50</b>

ΠΑΘΗΤΙΚΟ	31/12/2020	31/12/2019
<b>ΚΑΘΑΡΗ ΘΕΣΗ</b>		
<b>Καταβεβλημένα κεφάλαια</b>		
Κεφάλαιο	20.000,00	20.000,00
<b>Σύνολο</b>	<b>20.000,00</b>	<b>20.000,00</b>
<b>Αποθεματικά νόμων ή καταστατικού</b>	9.009.447,96	2.790.411,55
<b>Αποθεματικά και αποτελέσματα εις νέο</b>	1.177.239,10	206.346,61
<b>Σύνολο</b>	<b>10.186.687,06</b>	<b>2.996.758,16</b>
<b>Σύνολο καθαρής θέσης</b>	<b>10.206.687,06</b>	<b>3.016.758,16</b>
<b>Προβλέψεις</b>		
Προβλέψεις για παροχές σε εργαζομένους	103.000,00	90.000,00
<b>Σύνολο</b>	<b>103.000,00</b>	<b>90.000,00</b>
<b>Υποχρεώσεις</b>		
<b>Μακροπρόθεσμες Υποχρεώσεις</b>		
Λοιπές μακροπρόθεσμες υποχρεώσεις	40.633,76	45.649,11
Δάνεια	643.814,91	0,00
Κρατικές επιχορηγήσεις	8.147.440,78	8.167.837,33
<b>Σύνολο</b>	<b>8.831.889,45</b>	<b>8.213.486,44</b>
<b>Βραχυπρόθεσμες Υποχρεώσεις</b>		
Εμπορικές υποχρεώσεις	2.202.310,50	1.276.039,67
Φόρος εισοδήματος	3.170,18	0,00
Λοιποί φόροι και τέλη	7.076,70	1.889,70
Οργανισμοί κοινωνικής ασφάλισης	0,00	261,35
Λοιπές υποχρεώσεις	940,54	784.984,65
Έξοδα χρήσεως δουλευμένα	175.000,03	173.310,53
<b>Σύνολο</b>	<b>2.388.497,95</b>	<b>2.236.485,90</b>
<b>Σύνολο υποχρεώσεων</b>	<b>11.220.387,40</b>	<b>10.449.972,34</b>
<b>ΣΥΝΟΛΟ ΠΑΘΗΤΙΚΟΥ</b>	<b>21.530.074,46</b>	<b>13.556.730,50</b>

Εξοφλήθηκε το υπόλοιπο που οφειλόταν στο Δήμο Λαυρεωτικής από παλαιότερη ανάληψη υποχρεώσεων του τελευταίου (υποχρεώσεων της ΔΕΥΑΤΗΛ που προέκυψαν από την εξόφληση ισόποσης υποχρέωσης που είχε η Δ.Ε.Υ.Α.ΤΗ.Λ. προς την ΕΥΔΑΠ και η οποία εξοφλήθηκε από το Ελληνικό Δημόσιο Με βάση το νόμο Ν.4186/2013 αρθρ.52 και παρακρατήθηκε από τους ΚΑΠ του Δήμου Λαυρεωτικής) και διεγράφη ποσό € 1.373.046,83 που οφειλόταν προς την ΕΥΔΑΠ και εξοφλήθηκε από το Δήμο Λαυρεωτικής μέσω επιχορήγησης ληξιπρόθεσμων οφειλών.



ΓΡΑΦΕΙΑ:

Γραφεία Λαυρίου (κεντρικά)

Ερμού 28 & Κ. Πλειώνη  
ΛΑΥΡΙΟ ΤΚ19500

Τηλέφωνο: 22920 22109

Γραφεία Κερατέας

Όθωνος & Μπουμπουλίνας  
ΚΕΡΑΤΕΑ ΤΚ191003

Τηλέφωνο: 22990 66339

---

[www.deyalavreotikis.gr](http://www.deyalavreotikis.gr)

[info@deyalavreotikis.gr](mailto:info@deyalavreotikis.gr)

---